ООО «СФЕРА»
ИНН 6312150362
материалы высоких технологий,
арамид, кевлар, свмпэ, углерод

ООО «АВИА ГАРД»
ИНН 7729480076
бронезащита летательных аппаратов,
авиационные композиты

+7(846) 20777-42
+7(927) 76351-35
kevlar.russia@gmail.com

Элементы керамические SiC бронеэлементы цилиндрические по ТУ 739960-702-51261653-2023

Керамические бронеэлементы SiC по ТУ 739960-702-51261653-2023
для производства высококлассных бронепанелей

по ГОСТ 50744-95, классы защиты Бр5, Бр5, Бр6
по ОТТ 9.1.12.1-2010 классы защиты 2, 3, 4

Габаритные размеры: диаметр 13,1-13,3 мм х Н 11.5-11.8 мм
Вес одного элемента: 43,3 г.

Проводится 100% рентген-контроль на отсутствие трещин, полостей, сколов.
Проводится ОТК по нормативам Технических Условий.

Проводится партионный контроль баллистических свойств:
отбор 1% элементов с изготовлением образцов бронепанелей Бр5
и контрольным отстрелом в сертифицированной лаборатории ГИС РФ.

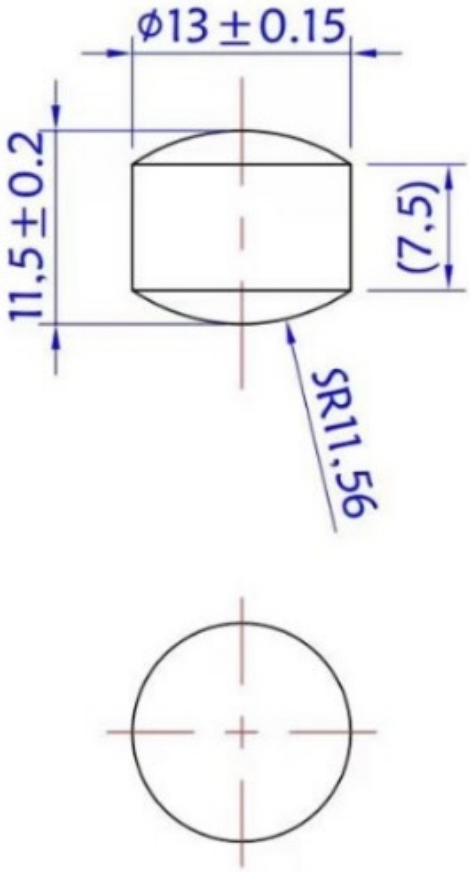
⌀13 ± 0.15
11,5 ± 0.2
(7,5)
SR11,56

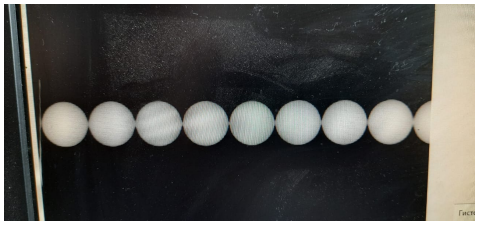

Гистограмма

CAS
HOLD
HI
OK
LOW
kg
POWER
TARE
ZERO
Esc

SF-400
ON/OFF
MODE
TARE
ZERO
TARE
g
OZ
CAPACITY:
10000gX1g/353ozX0.1oz
дело техники
511120
НАБОР КЛЮЧЕЙ
12

11.12
mm
mm
in/F
ZERO
IP54

13.23
mm
mm
in/F
ZERO
IP54

IP54
ZERO
in/F
mm
11.87
mm
10
0
0

13.20
mm
mm
in/F
ZERO
IP54
0
10
0
90
100
4

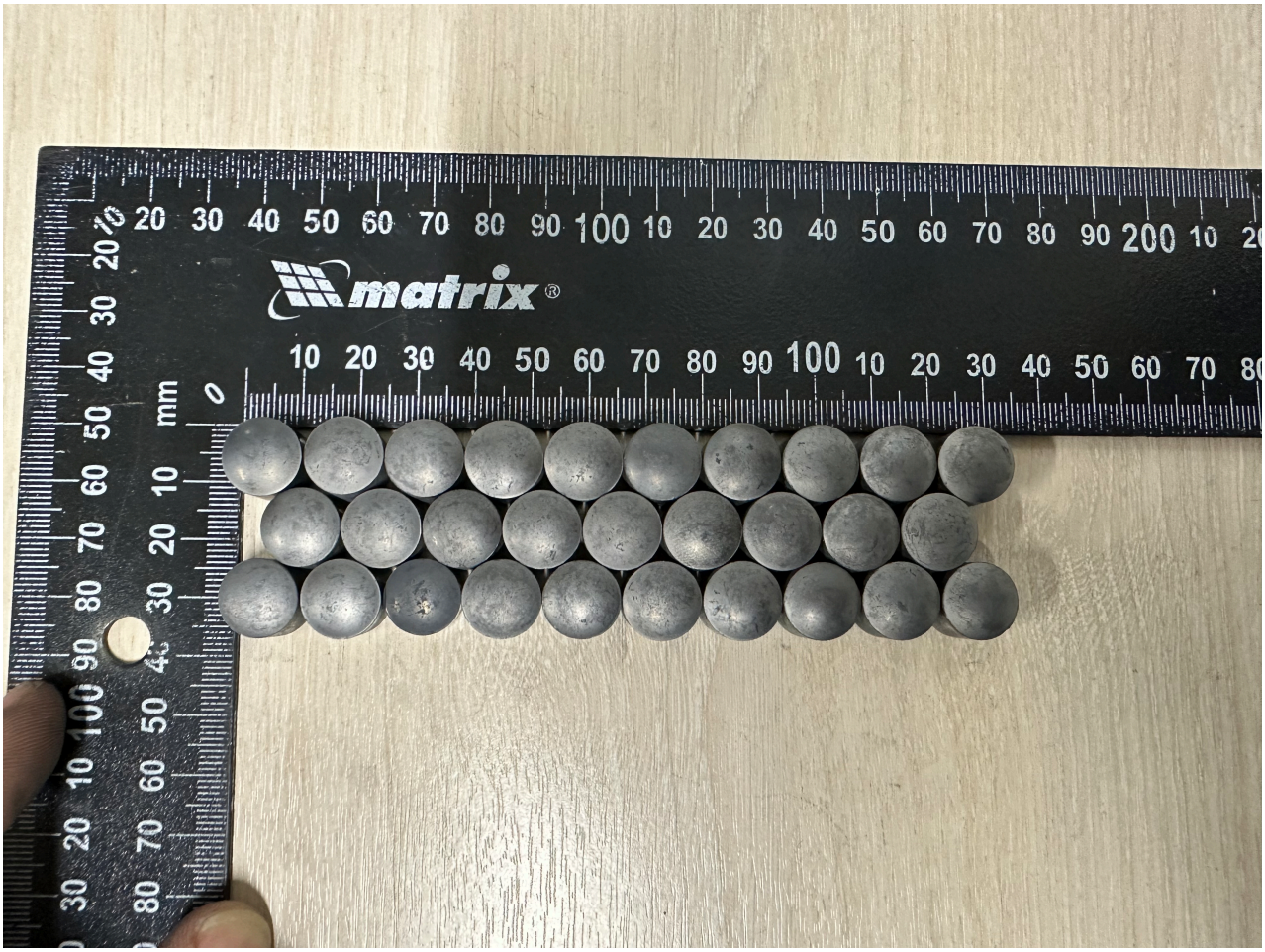
matrix®
mm

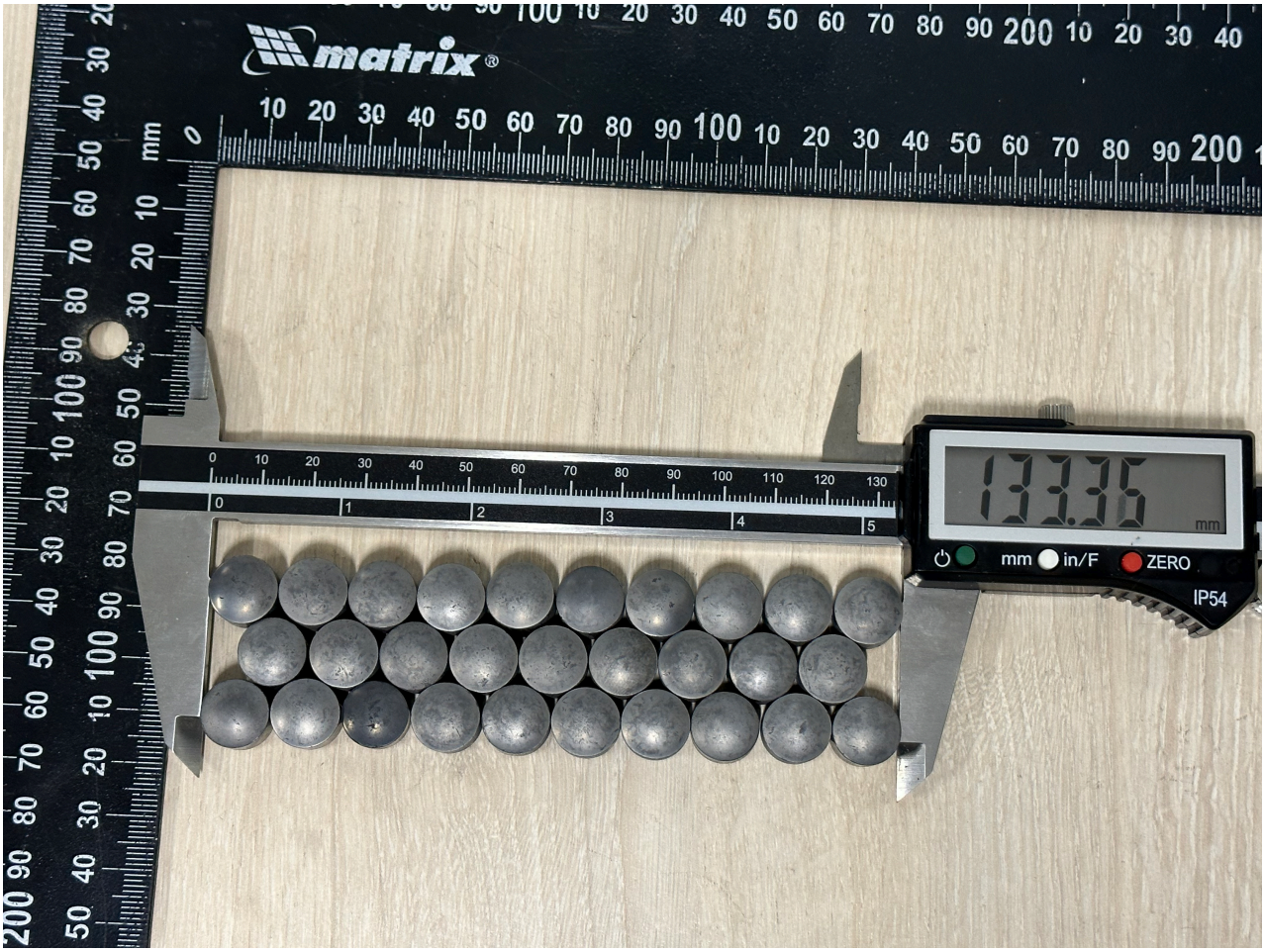
matrix
133.36
mm
mm
in/F
ZERO
IP54

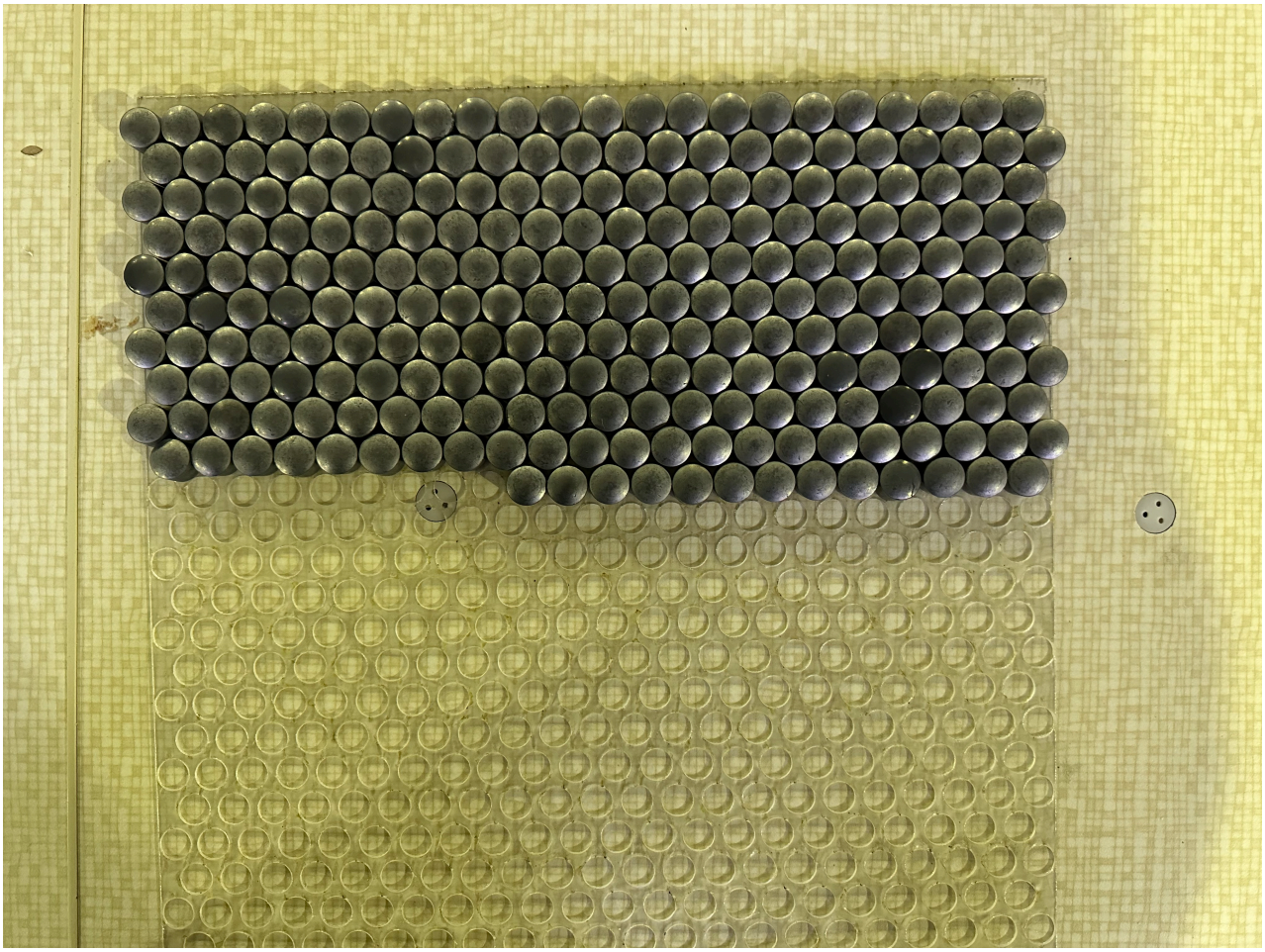

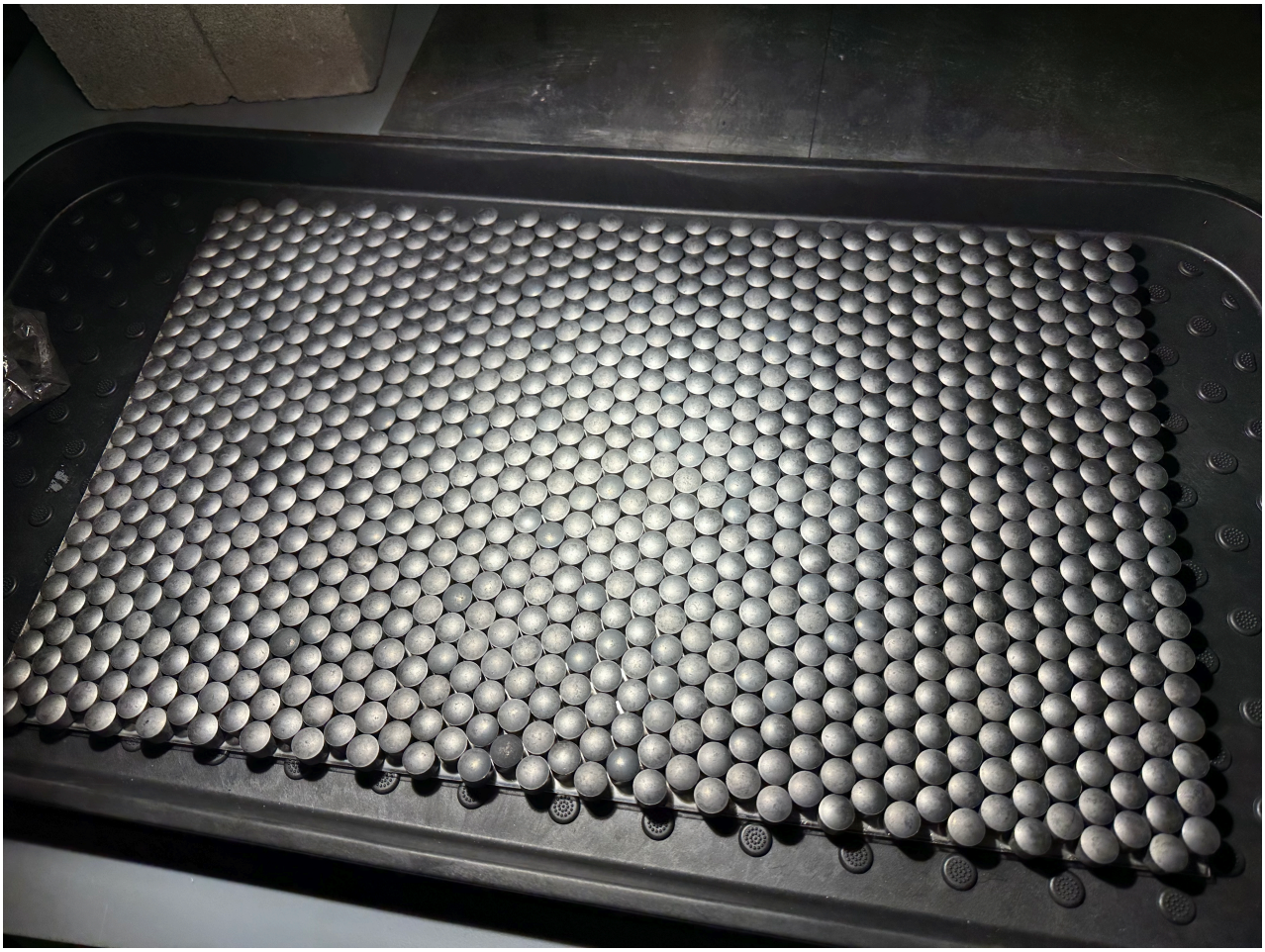

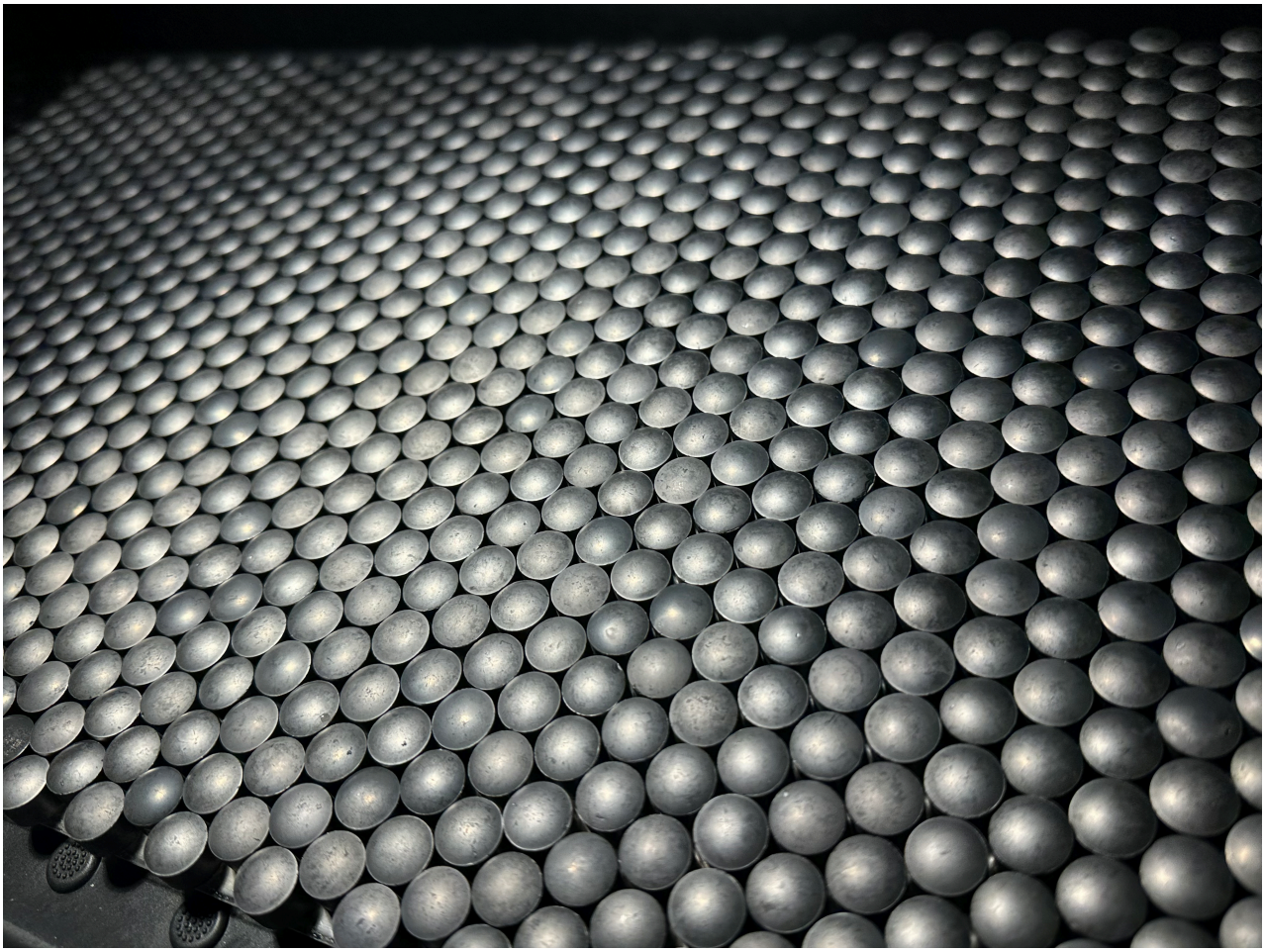

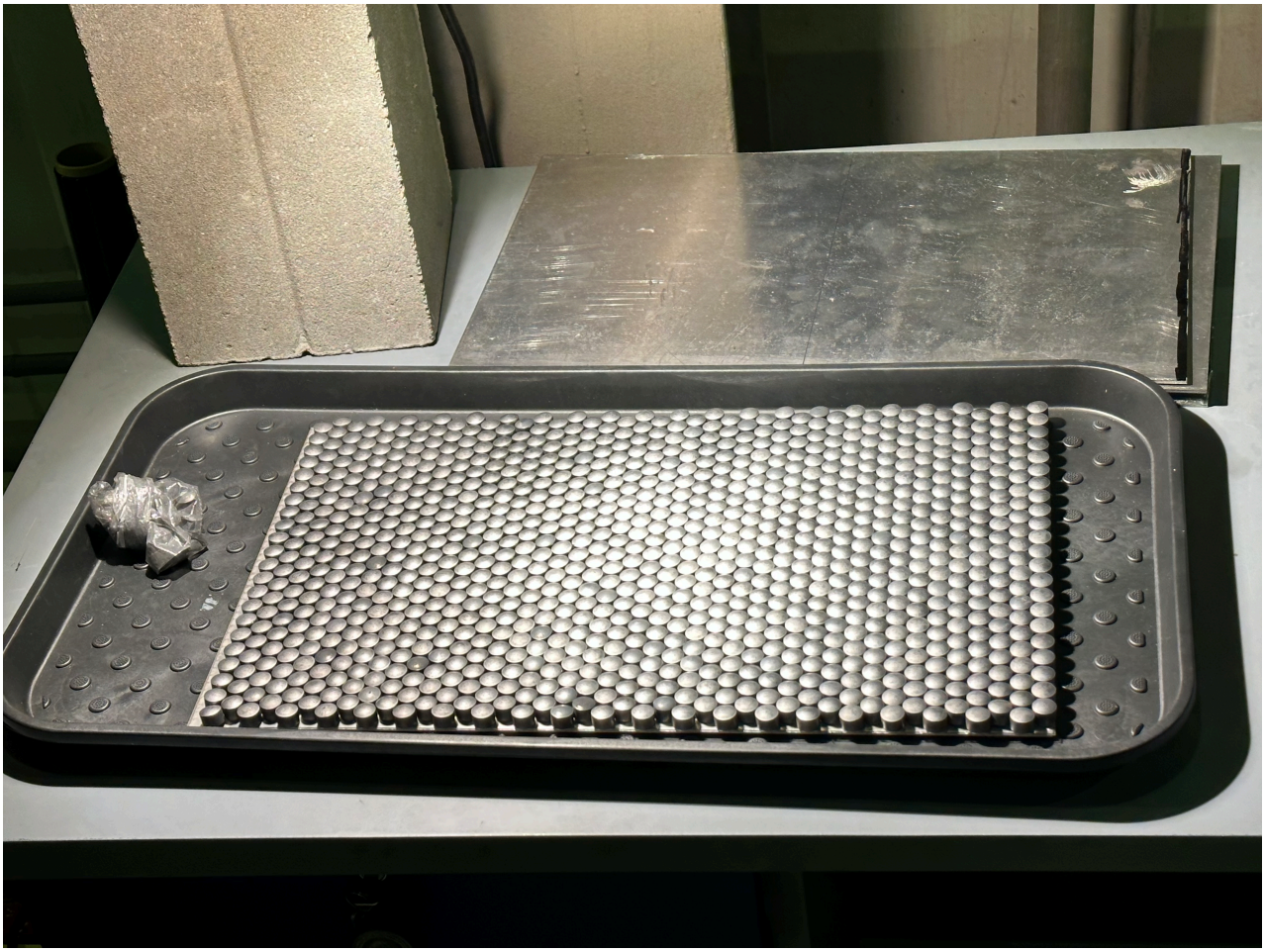

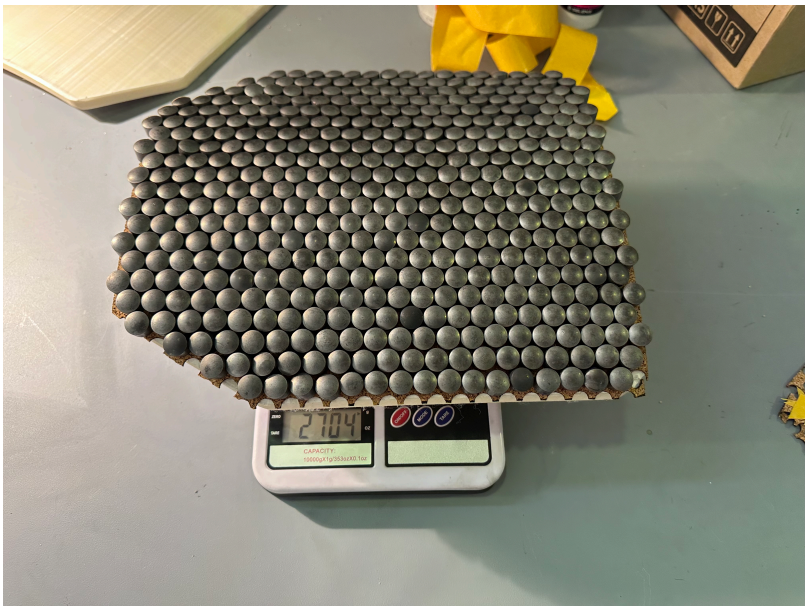
27.04
CAPACITY

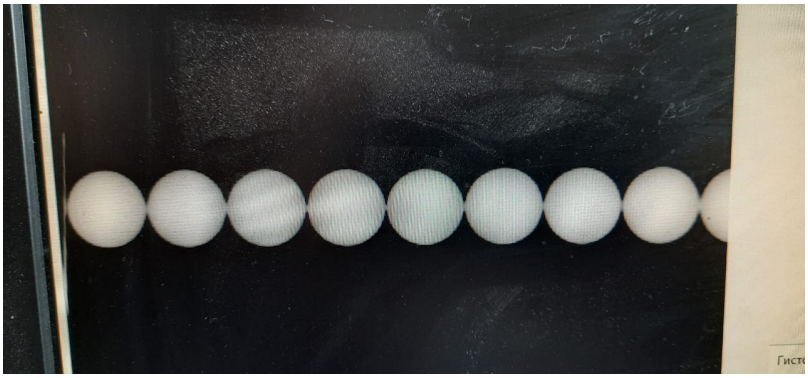

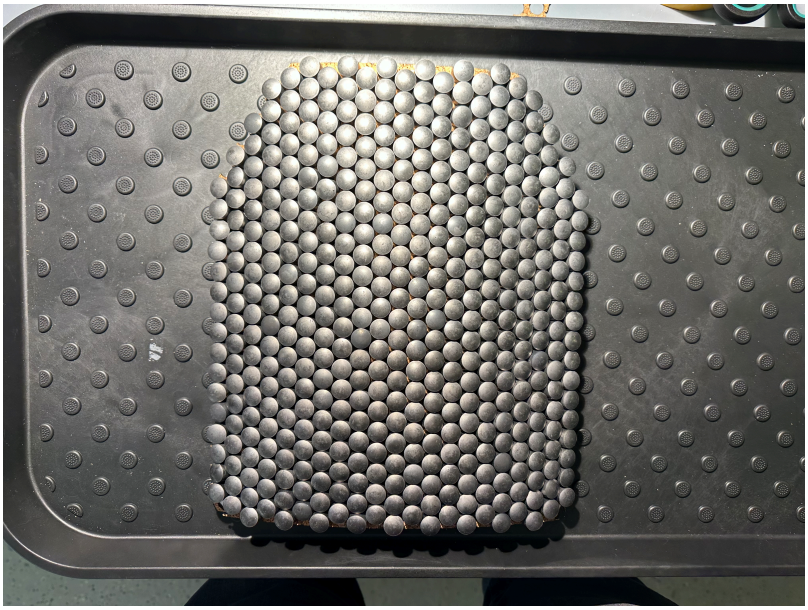

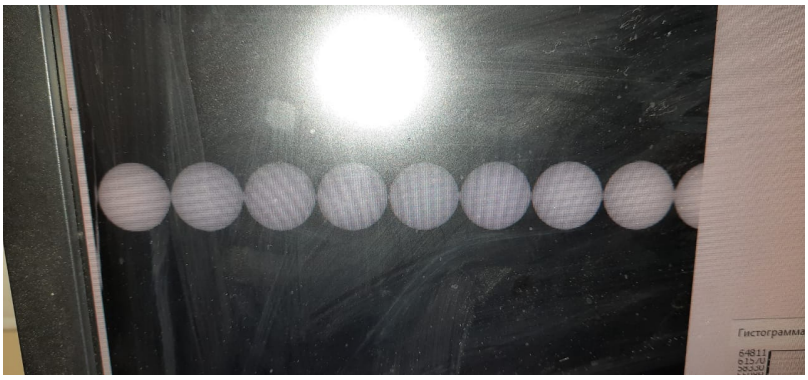
Гистограмма